RIQUELME

CARPINTERIA Y EMBALAJES

Embacover

> Video resumen / Video summary
> Definición / Definition
> Características / Features
> Beneficios / Benefits
> Comparativa / Comparative
> Montaje / Assembly
> Especificaciones técnicas / Technical specifications

RIQUELME
CARPINTERIA Y EMBALAJES

Definición / *Definition*

Aísla el contenido de los cambios de temperatura exteriores. Fácil colocación y desmontaje.

Aplicaciones: productos paletizados como alimentos, productos químicos, aditivos, farmacia, cosméticos, vinos, aceites...

Isolates the content of external temperature changes. Easy installation and removal.

Applications: palletized products such as food, chemicals, additives, pharmaceuticals, cosmetics, wines, oils ...

RIQUELME
CARPINTERIA Y EMBALAJES

Características / *Features*

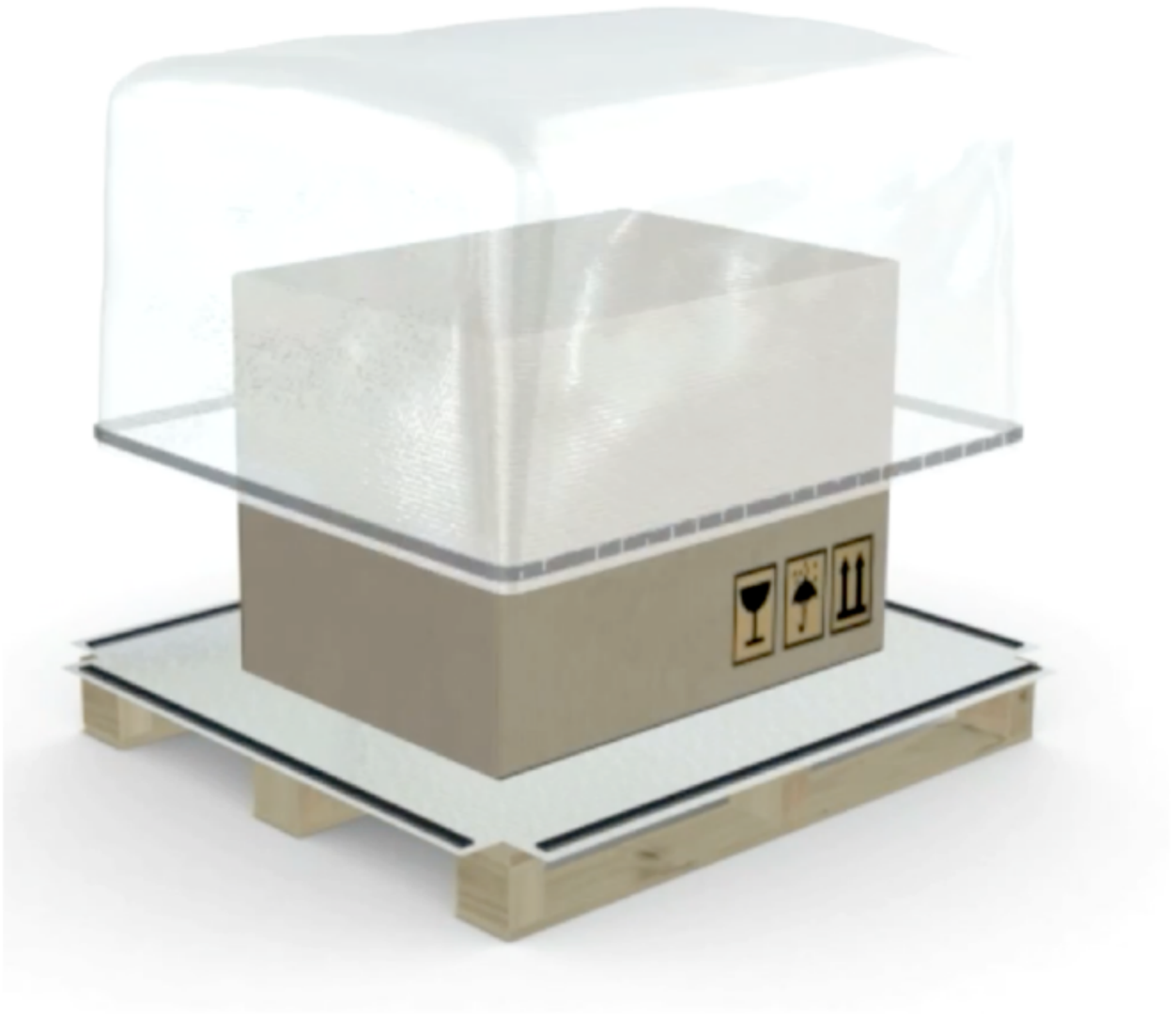

1. Temperatura controlada para sus envíos.
2. Funda de un solo uso.
3. Fácil colocación.
4. Económica / Reduce costes.

1. *Temperature controlled for your shipments.*
2. *Single use case.*
3. *Easy installation.*
4. *Economic / Reduce costs.*

RIQUELME
CARPINTERIA Y EMBALAJES

Beneficios / *Benefits*

Reflecta el 97% del calor.
Protects 97% heat.

Impermeable.
Waterproof.

Reduce el de energía.
Reduces energy.

Fácil de instalar.
Easy to install.

Libre de fibras.
Free fibers.

Precio competitivo.
competitive price.

Aislamiento efectivo.
Effective insulation.

Respetuoso con
el medioambiente.
Respects
the environment.

Fabricaciones a medida.
Custom fabrications.

RIQUELME
CARPINTERIA Y EMBALAJES

Comparativa / *Comparative*

Comparativa temperatura
Temperature comparative

Período de muestra **30 horas**
Sample period ***30 hours***

Temperatura material protegido
Protected material temperature

Temperatura fuera del Embacover
Temperature out of Embacover

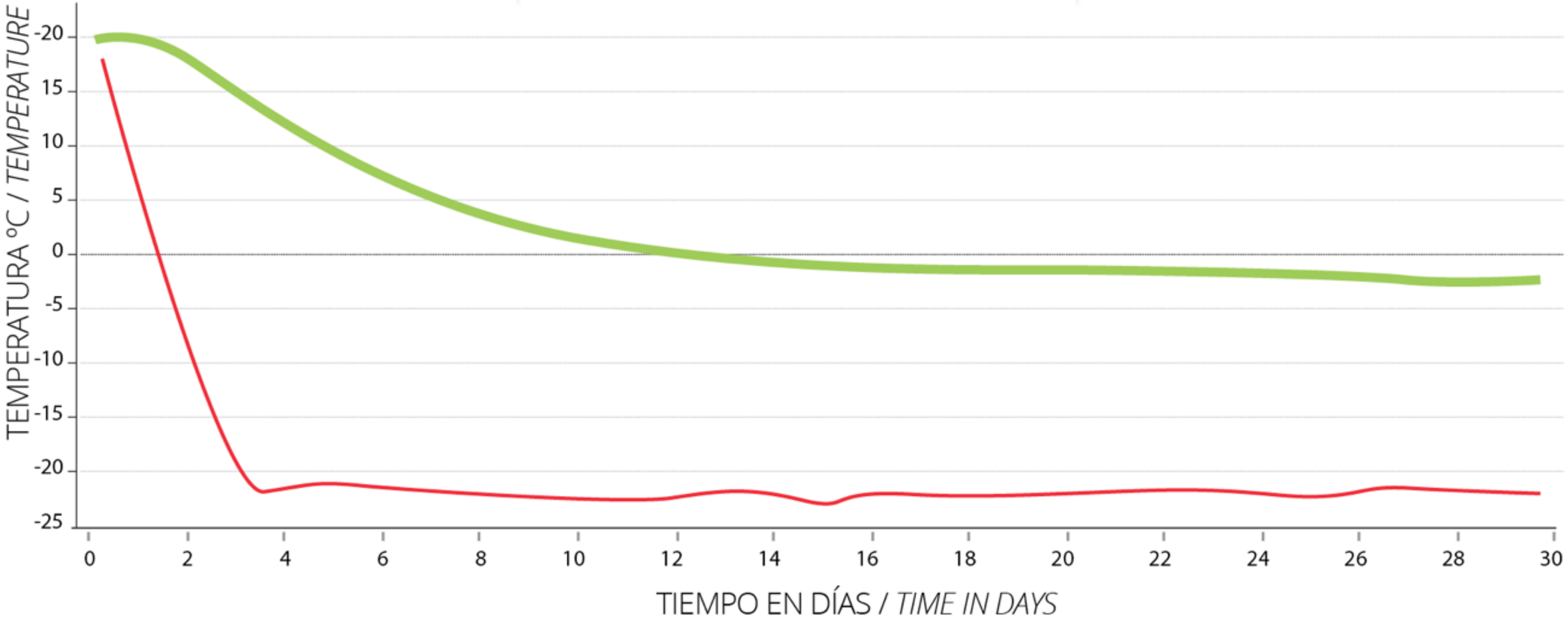

RIQUELME
CARPINTERIA Y EMBALAJES

Secuencia de montaje / *Assembly sequence*

1

Palet listo para la carga.
Pallets ready for loading.

2

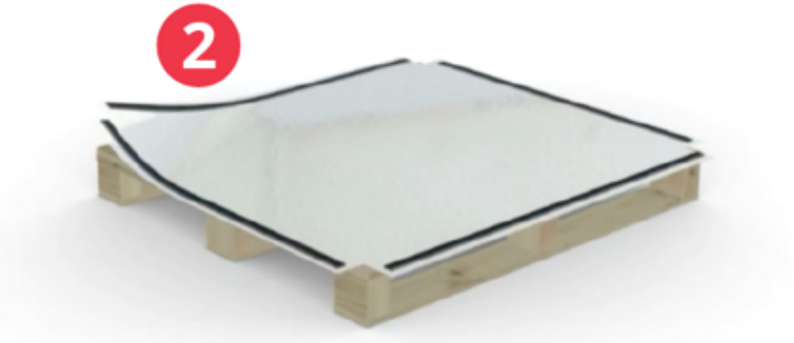

Colocación de la base en la parte superior del palet.
Attaching the base at the top of the pallet.

3

Colocación de la carga centrada.
Placing the load centered.

4

Colocación de la cubierta que envuelve la carga.
Replacing the cover wrapping the load.

5

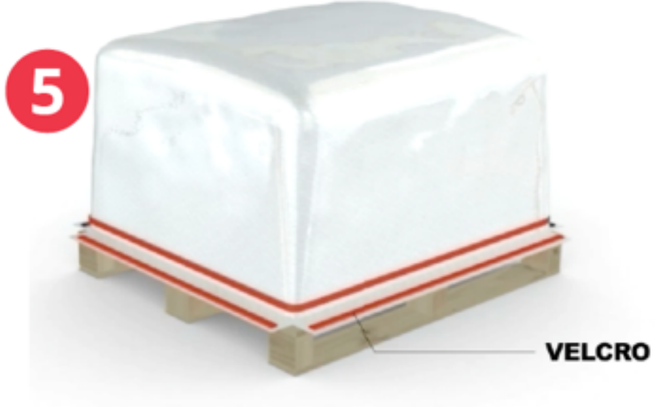

Unión y sellado de la cubierta y la base con velcro.
Union and sealing of the cover and base with Velcro.

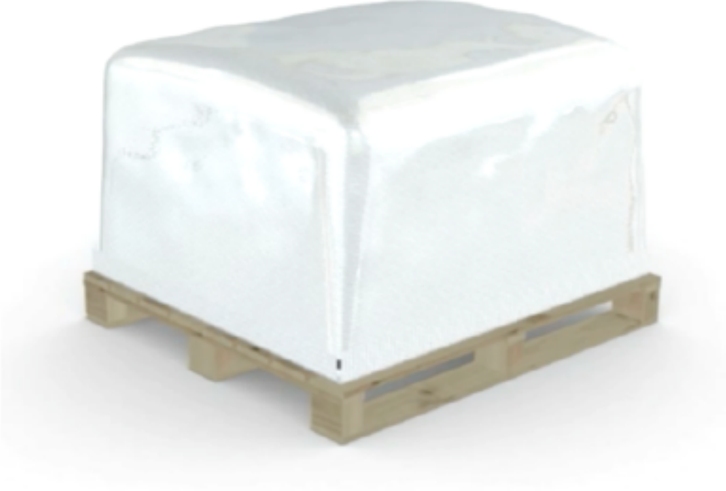

Especificaciones técnicas / Technical specifications

burbuja+aluminio
bubble +aluminum

raffia+aluminio
raffia+aluminum

Características del material barrera:

Composición base: Polietileno de baja densidad - Material barrera (burbuja o raffia) - Aluminio
Características de las burbujas: Diámetro 31,5 mm - Altura: 31,7 mm - Cantidad: 1003 m²

Barrier material features:

Based Composition: *LDPE - barrier material (bubble or raffia) - Aluminum*
Bubbles Features: *Diameter 31.5 mm - Height: 31.7 mm - Quantity: 1003 m²*

RIQUELME

CARPINTERIA Y EMBALAJES

CARPINTERÍA RIQUELME

C/ Manzano, 11 / Pol. Ind. El Tapiado 30500 Molina de Segura (Murcia)

Teléfono: 968 646 081 | Móvil: 619 038 658

visite: www.carpinteriariquelme.com